Unter Blogrollfacharbeitern

working on the blogroll, Links, HTML, Weblog, –no people –chaos 100 – nun sag noch jemand, die KI hätte keinen Humor :-)

Ich habe die Blogroll überarbeitet. Wenn jemand einen Link sucht und ihn nicht findet, dann ist er weg. Dafür sind ein paar neue Links hinzugekommen.

Strukturell Zensurumgehend

Heise: „Telekom, Vodafone & Co. erschweren den Zugang zur Schattenbibliothek Sci-Hub – obwohl es dafür keine gerichtliche Anordnung gibt.“

Ach ja? Tun sie das? Ich habe den Link in die Blogroll gepackt, damit jeder ausprobieren kann, ob er zensiert wird und wie man das umgeht. Dazu gab es hier schon Anleitungen.

Ziel von von Sci-Hub ist es dagegen, Forschungsergebnisse allgemein leichter zugänglich zu machen und wissenschaftliche Aufsätze hinter Bezahlschranken hervorzuholen. Das ist staatsbürgerliche Aufklärung im besten Sinn und muss gefördert werden.

By the way: „Strukturell urheberrechtsverletzend“ – was ist denn da für ein Deutsch? Der Kapitalismus ist strukturell ausbeutend. Redet so jemand?

Really Simple SSL

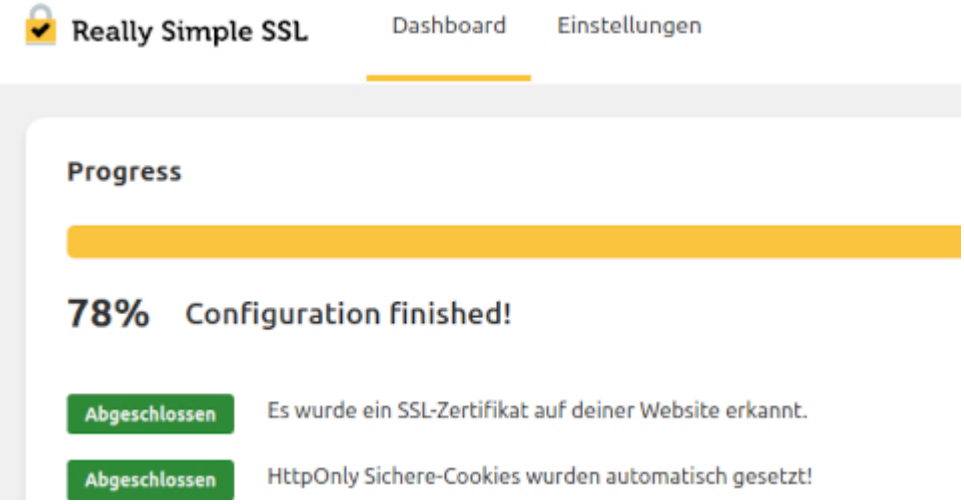

Ich habe jetzt das WordPress-Plugin Really Simple SSL installiert.

---

n/a [Solved]

Auf Hinweis der Leser: Ich habe alle Dateien des Templates Silhouette-3-Column durchgesehen, inklusive der footer.php. Das n/a, was man links unten sieht, habe ich nicht gefunden. Irgendwelche Hinweise, wo die überzähligen Buchstaben versteckt sein könnten?

Copyright © 2008