Cyber und so

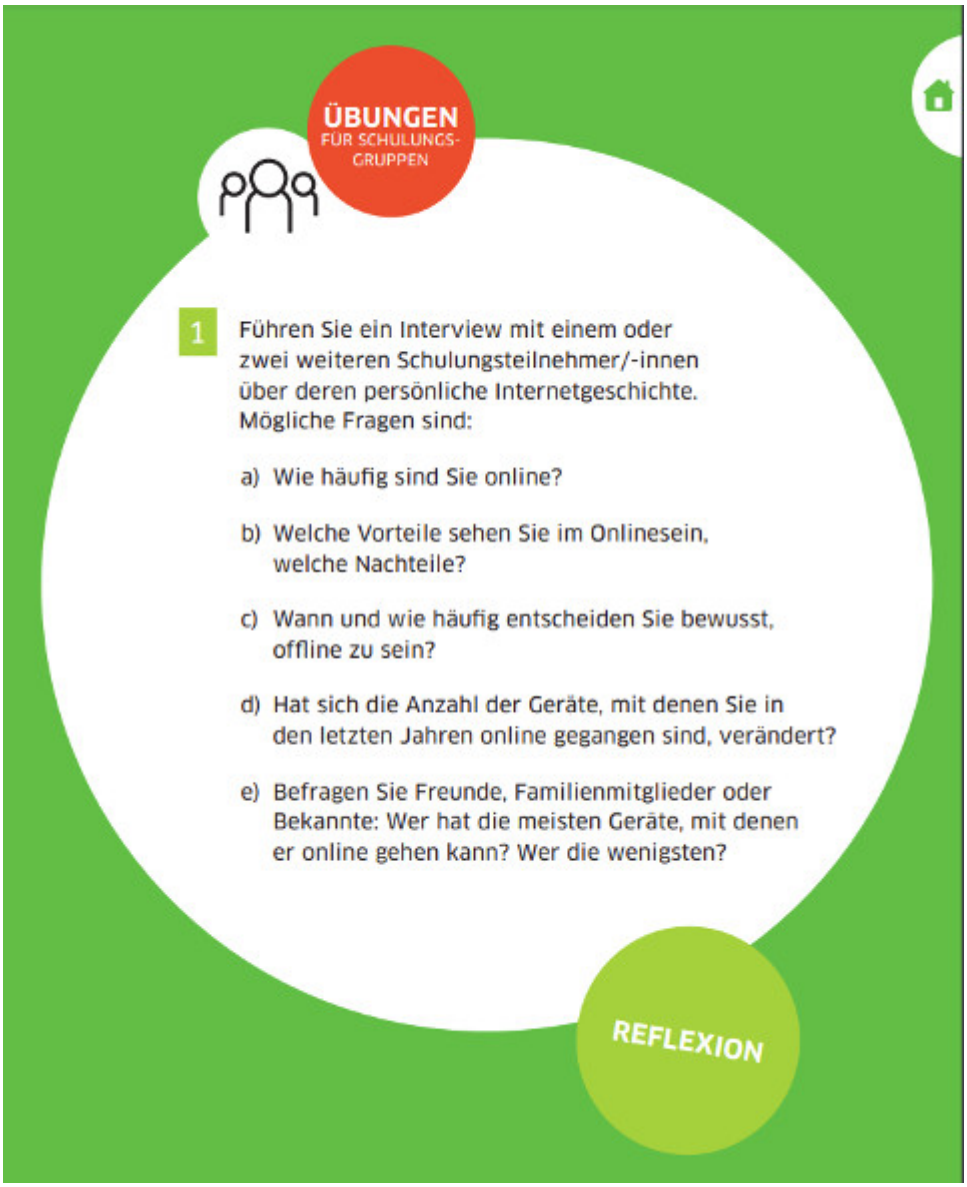

Müsste die letzte Cyberfrage nicht heißen: Wer hat die längsten Geräte?

Das Cyberbundesamt für Sicherheit in der Cybertechnik (BSI) hat zwei Cyberfibeln herausgebracht: Digitale Cyberkompetenzen und Digitale Cyberlebenswelten (oder so ähnlich).

Ich habe die mal cybermäßig überflogen. Alles aus der Cyberrubrik „gut gemeint“. Lobenswert zum Beispiel: Von Javascript wird abgeraten. Ich bezweifele aber, dass sich jemand das zu Herzen nimmt. Schlecht: Veracrypt wird zum Beispiel gar nicht erwähnt.

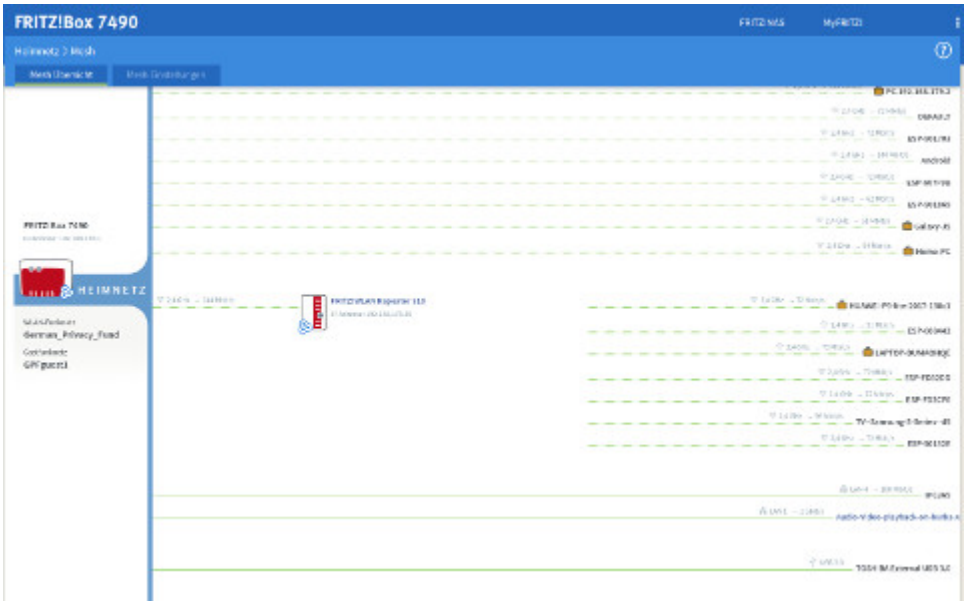

Bei der letzten Cyberfrage hätte ich auch passen müssen: Ich kann die Geräte gar nicht mehr zählen.